



Universitätsklinikum Bonn

Zentrum für Kinderheilkunde

Anstalt öffentlichen Rechts

Allgemeine Pädiatrie und Poliklinik: Prof. Dr. M.J. Lentze

Hämatologie-Onkologie: Prof. Dr. D. Dilloo

Kardiologie: Prof. Dr. J. Breuer

Neonatologie: Prof. Dr. Dr. P. Bartmann

Tel. +49-228-287-33350

Fax +49-228-287-33360

E-mail: johannes.breuer@ukb.uni-bonn.de

Internet: www.kinderkardiologie-bonn.de

Abteilung für Kinderkardiologie · Adenauerallee 119 · D - 53113 Bonn

Laufzettel für Wahlfach „Kinderkardiologie“

(erledigtes bitte ankreuzen)

Name des Studenten: _____ Datum: _____

1. Praktikum in der Kinderkardiologischen Ambulanz

	Datum	Name Dozent	Unterschrift Dozent
1.			
2.			
3.			
4.			
5.			
6.			

2. Seminar „Neonatologisch-kardiologisch-pädiatrische Intensivmedizin“ (jeden Donnerstag, 17 Uhr)

	Datum	Name Dozent	Unterschrift Dozent
1.			
2.			
3.			
4.			
5.			
6.			
7.			
8.			
9.			
10.			
11.			
12.			
13.			
14.			
15.			

3. EKG-Seminar

Datum	Name Dozent	Unterschrift Dozent
Freitag,		
Samstag,		

4. Fälle bearbeitet aus „Kinderkardiologie online – Ein AudioVisueller Kurs zum Selbststudium“

Fälle: _____

5. vereinbarte Prüfungsleistung

6. Empfohlene Literatur zur Vorbereitung

- ✓ Herz-Kreislaufkrankungen, Kapitel 12 in: Pädiatrie. Hrsg: F.C. Sitzmann; Thieme, Duale Reihe; Stuttgart, 2002, pp 329-359
- ✓ Kardiologie, Kapitel 12 in: Pädiatrie. Hrsg: M. Gahr; deGruyter; Berlin, 1994, pp 379-428
- ✓ Herz- und Kreislaufkrankungen, Kapitel 12 in: Kinder- und Jugendmedizin. Hrsg: B. Koletzko; Springer; Heidelberg, 2007, pp 329-366

7. Prüfungsergebnis

Bestanden / nicht bestanden

Note: _____

Datum: _____

Unterschrift: _____

- 1) 3 Auskultationsbefunde schriftlich festhalten

Patient	Auskultationsbefund	Interpretation
1		
2		
3		

- 2) 3 EKG's ableiten

- 3) 3 EKG's auswerten (Anforderungszettel zu Hilfe nehmen!)

Patient	Interpretation
1	
2	
3	

- 4) 2 Blutdruckmessungen am re Arm und re Bein + Messung der O₂-Sättigung

Patient	RR re Arm sys/diast/mittel [mmHg]	RR re Bein sys/diast/mittel [mmHg]	SaO ₂ [%]	Interpretation
1	/ /	/ /		
2	/ /	/ /		

- 5) Was sind die Zeichen der Herzinsuffizienz bei Säuglingen und Kleinkindern?

Liste

- 6) Bitte hinsichtlich der 2 beigefügten Herzschemata folgende Fragen beantworten:

a) welcher Herzfehler liegt vor?

Schema	Herzfehler
1	
2	

b) besteht ein Shunt?

Schema	Shunt
1	
2	

c) liegt eine Zyanose vor?

Schema	Zyanose
1	
2	

d) wie ist wahrscheinlich die Klinik bei diesem Herzfehler (Shunt?, Herzinsuffizienz?, Zyanose?)

Schema	Klinik
1	
2	

Schema 1

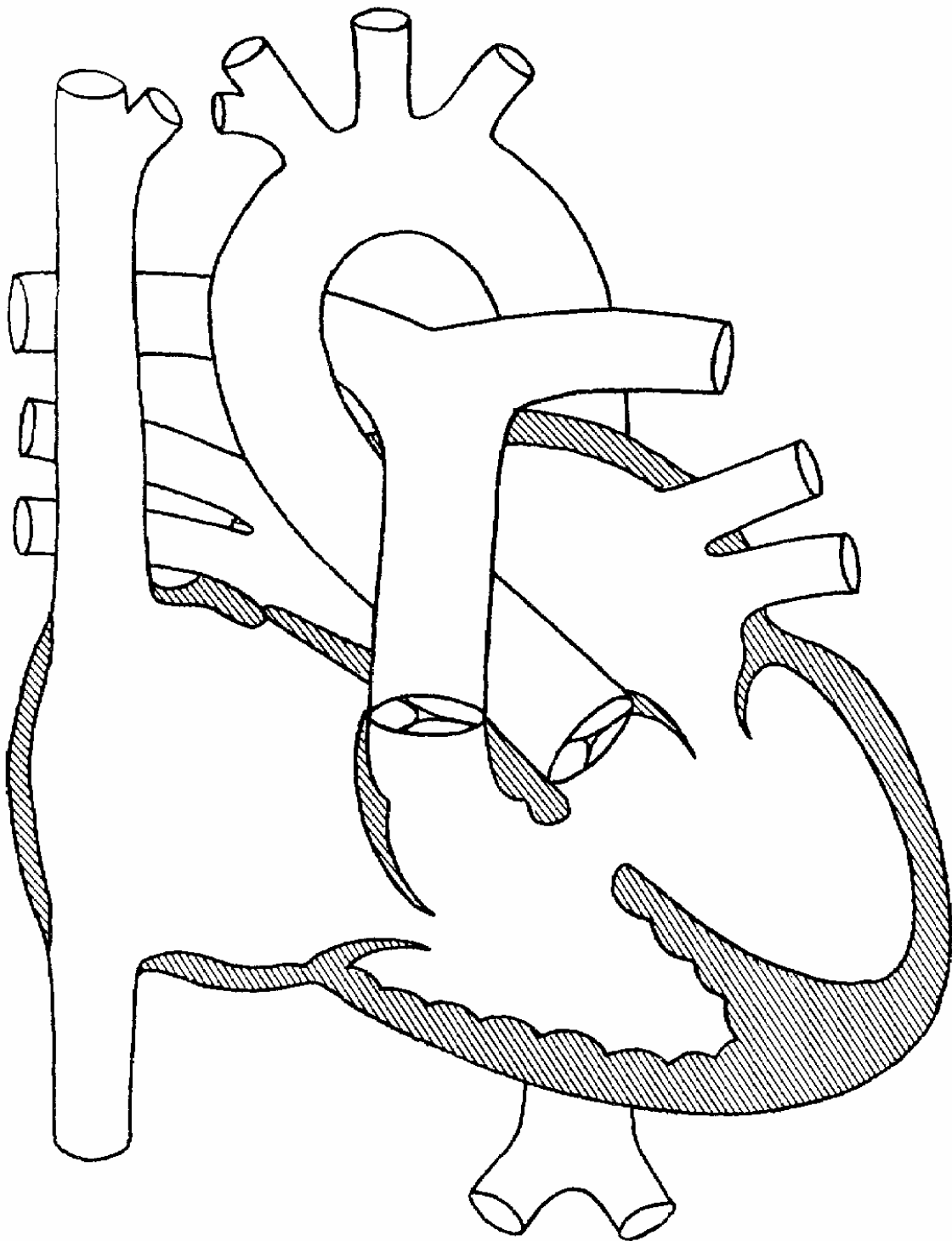

Schema 2

